

INSTRUCTIVO PARA DECLARAR REPERTORIO POR ÁLBUM

Para declarar tu repertorio, ingresa a www.capif.org.ar/git con tu usuario y clave. Una vez logueado en el sistema podrás ver en la esquina derecha superior tus datos y saber así que estás en tu panel. Seguidamente seleccioná la opción “Repertorio Declarado” a la izquierda y podrás visualizar la siguiente pantalla

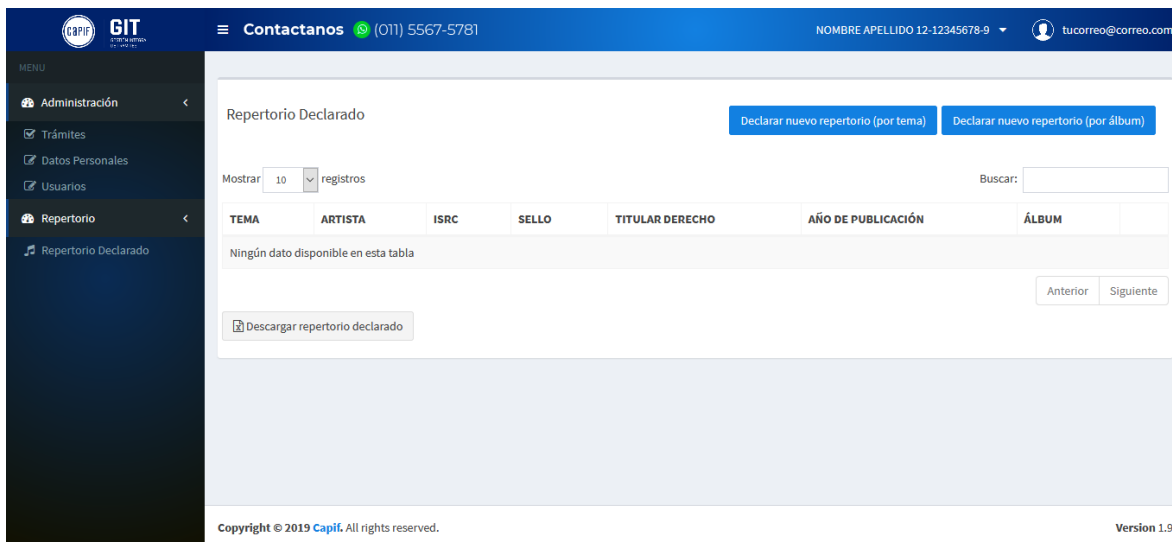

Una vez en ella, seleccioná a la derecha y arriba en el botón “Declarar Nuevo Repertorio por Álbum” y se abrirá la siguiente pantalla.

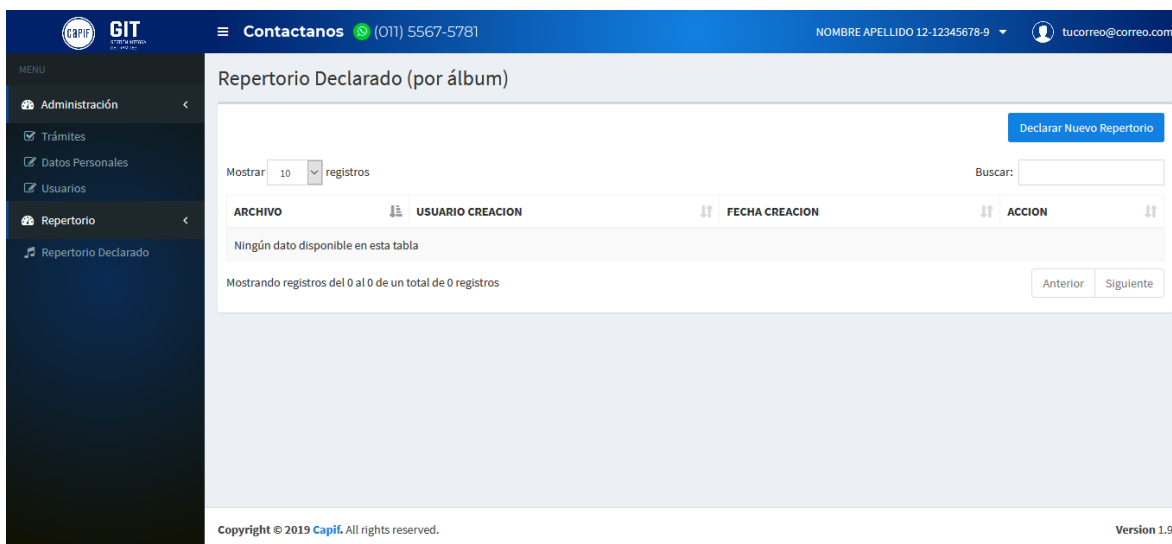

Antes de continuar con el proceso en el sistema GIT, tendrás que preparar el archivo Excel que contendrá la información del repertorio que se quiere subir. Se debe preparar y rellenar de acuerdo a esta imagen.

detalle_album - Excel

Leandro fernandez

File Home Insert Page Layout Formulas Data Review View Help Tell me what you want to do

Clipboard Font Alignment Number Styles Cells Editing

F6 Nombre Apellido

	A	B	C	D	E	F	G	H	I	J	K	L	M
1	Artista	Tema	Album	ISRC	Año de publicacion	Productora origina	Titular desde	Titular hasta	% titularidad	nombre archivo			
2	Nombre Artista	Nombre tema 1	Nombre Album	ARZ991900001	2019	Nombre Apellido	01/01/2019	31/12/2021	100%	nombre tema 1.mp3			
3	Nombre Artista	Nombre tema 2	Nombre Album	ARZ991900002	2019	Nombre Apellido	01/01/2019	31/12/2021	100%	nombre tema 2.mp3			
4	Nombre Artista	Nombre tema 3	Nombre Album	ARZ991900003	2019	Nombre Apellido	01/01/2019	31/12/2021	100%	nombre tema 3.mp3			
5	Nombre Artista	Nombre tema 4	Nombre Album	ARZ991900004	2019	Nombre Apellido	01/01/2019	31/12/2021	100%	nombre tema 4.mp3			
6	Nombre Artista	Nombre tema 5	Nombre Album	ARZ991900005	2019	Nombre Apellido	01/01/2019	31/12/2021	100%	nombre tema 5.mp3			
7	Nombre Artista	Nombre tema 6	Nombre Album	ARZ991900006	2019	Nombre Apellido	01/01/2019	31/12/2021	100%	nombre tema 6.mp3			
8	Nombre Artista	Nombre tema 7	Nombre Album	ARZ991900007	2019	Nombre Apellido	01/01/2019	31/12/2021	100%	nombre tema 7.mp3			
9	Nombre Artista	Nombre tema 8	Nombre Album	ARZ991900008	2019	Nombre Apellido	01/01/2019	31/12/2021	100%	nombre tema 8.mp3			
10	Nombre Artista	Nombre tema 9	Nombre Album	ARZ991900009	2019	Nombre Apellido	01/01/2019	31/12/2021	100%	nombre tema 9.mp3			
11													
12													
13													
14													
15													
16													
17													
18													
19													
20													
21													
22													
23													
24													
25													
26													

Hoja1

100%

(Si necesitás más información de cada campo, podés consultar la información al final del instructivo).

Una vez realizado el archivo Excel con los datos del repertorio creó una carpeta y e incluí ese archivo en ella junto con los archivos de audio en .mp3. Una vez creada, comprimí dicha información utilizando la aplicación que existe por defecto tanto en Windows como IOS (Winzip preferentemente), o bien alguna otra que permita comprimir/generar archivos .zip .

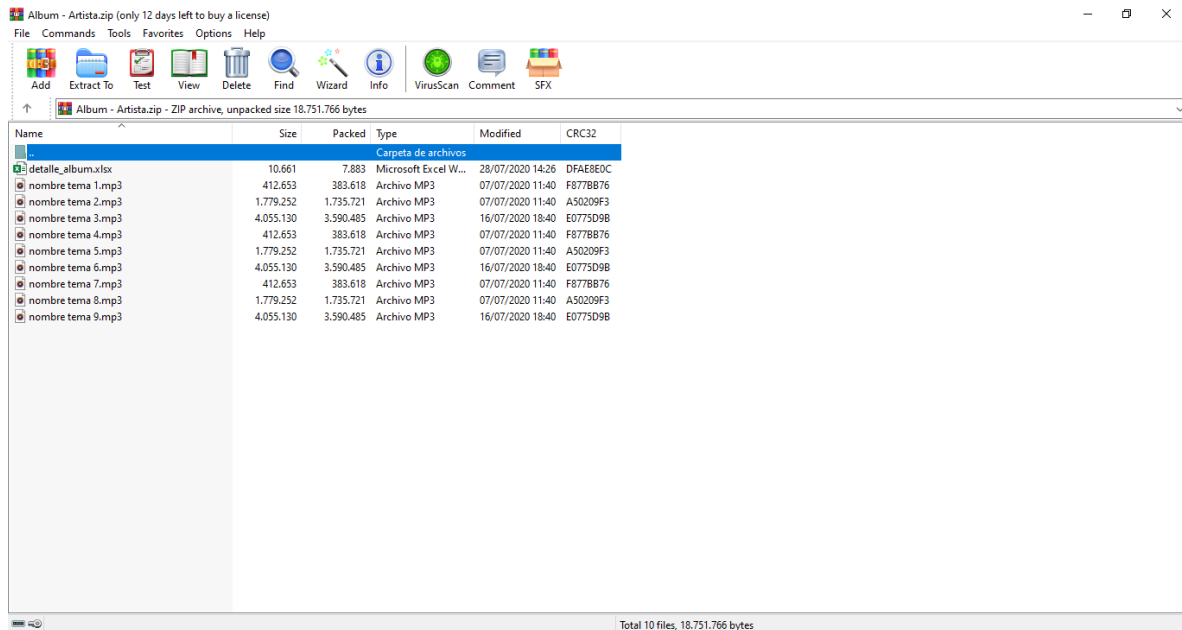

Hay que tener especial cuidado en que el nombre de cada archivo .mp3 sea el mismo que el de la columna del Excel denominada “nombre del archivo”. Recuerde que en esa columna deberá indicar el nombre del archivo adicionando luego “.mp3”.

Una vez obtenido el archivo comprimido, volver al sistema GIT y definir por “SI” o por “NO” la opción “¿INFORMAR AL SISTEMA DE MONITOREO?”. Si selecciona que “SI”, CAPIF enviará los datos del repertorio declarado al sistema de monitoreo.

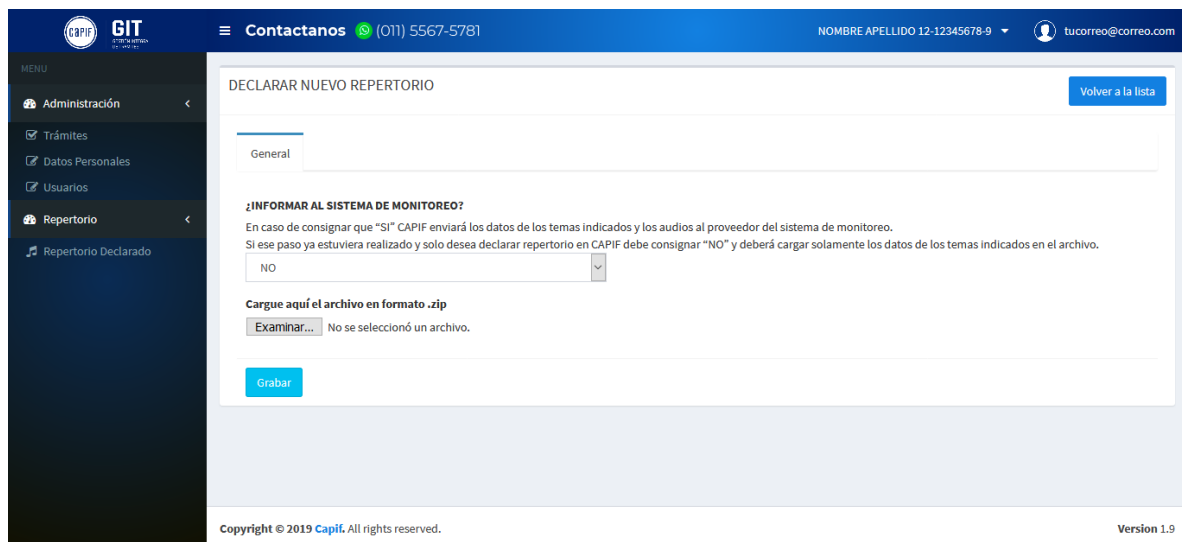

Presionar el botón “examinar” para buscar y subir el archivo .zip preparado.

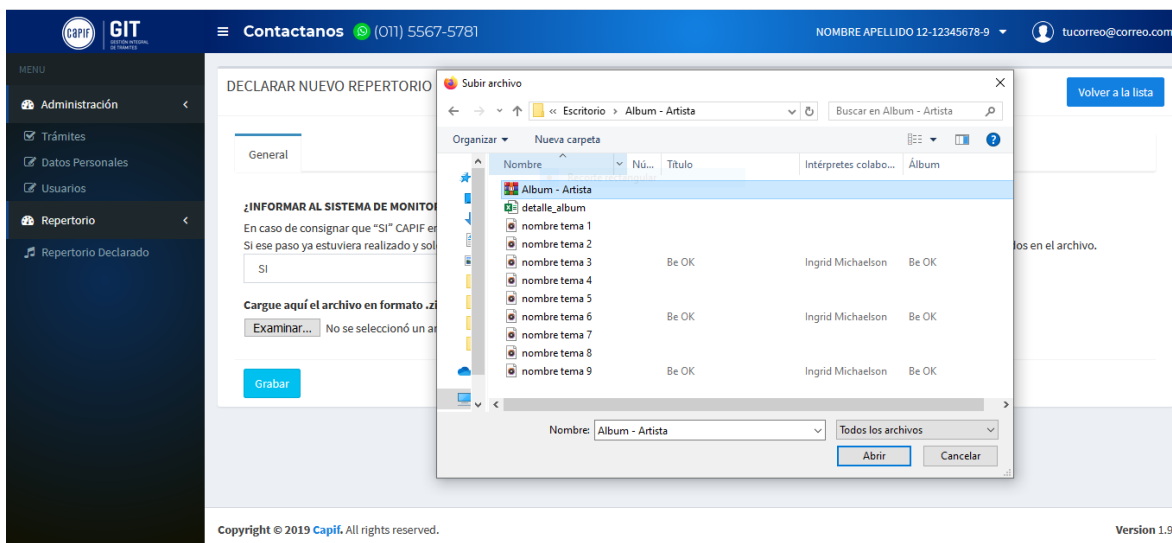

Una vez definido esto, presionar el botón “Grabar”.

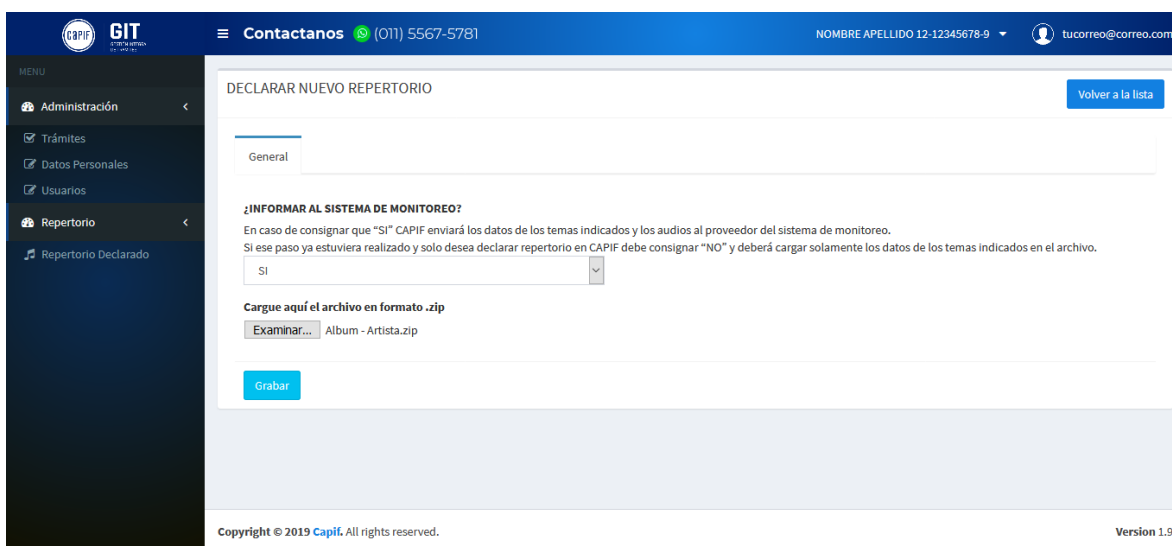

Una vez presionado el botón, podrás ver los álbumes que hayas subido por este método.

Todo el repertorio declarado por fonograma podrá ser visualizado en el panel de GIT presionando la opción “Repertorio Declarado”.

IMPORTANTE!

¿Qué datos necesito para declarar mi repertorio?

Los necesarios son los siguientes:

- **Nombre del tema:** Incluir, de corresponder, el nombre de la versión como por ejemplo “en vivo”, “radio edit”.
- **Artista:** Indicar el nombre de la banda o artista principal. En caso de colaboraciones podrá indicarlo con la palabra “feat” o “ft.” y el nombre de los artistas que participaron de la colaboración. Este campo podrá estar consignado indistintamente En el nombre del tema o del artista.
- **ISRC**
- **Año de publicación**
- **Sello:** Incluir el nombre de pila o fantasía del productor fonográfico originario. En caso de licencias o cesiones, aquí deberá indicar el nombre de quien otorga el derecho y es titular en primera instancia.
- **Titular de derechos:** Es el productor que tiene derecho al cobro en CAPIF. Este dato no puede ser modificado ya que corresponde al usuario que está haciendo la carga.
- **Álbum** (si existiera).
- **Titular desde / Titular hasta:** En caso de que el titular no sea productor fonográfico originario (tenga el derecho por una licencia o cesión) deberá cargar al sistema la fecha de inicio y finalización de la misma.